愛知県　知多の家
閑静な住宅街にたたずむ家

3種類の企画提案

内観図提案

決定デザイン

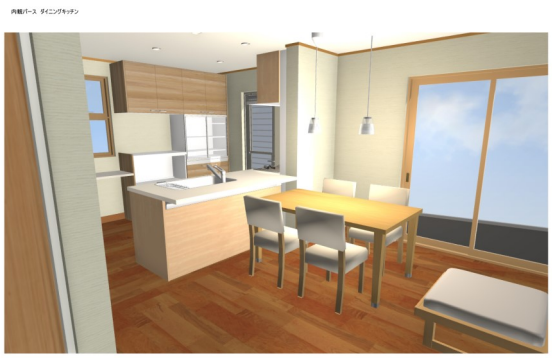

内観写真【リビング）

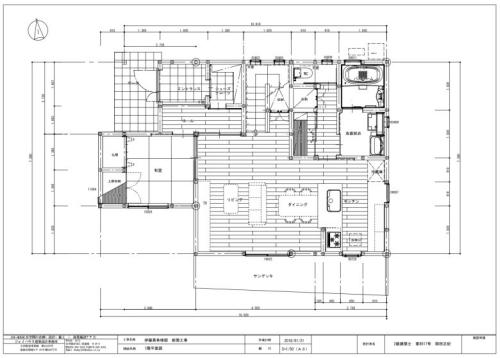

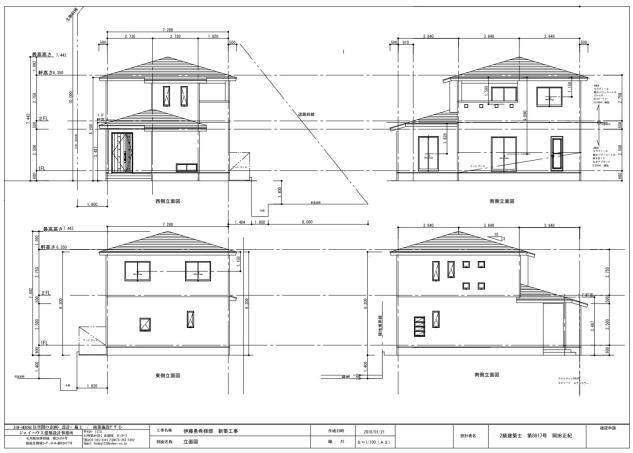

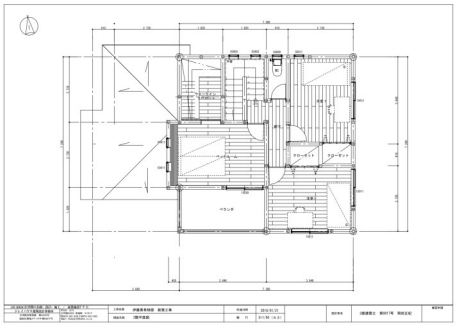

3DCAD設計で完成を立体的に認識することができます。
内観においてもウォークスルー機能を使いバーチャル体験を実現しました

外観写真1

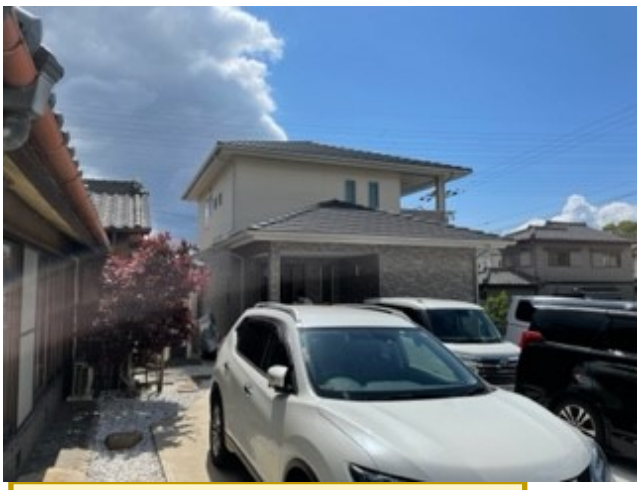

外観写真2

外観写真3

外観写真4

玄関ファサード

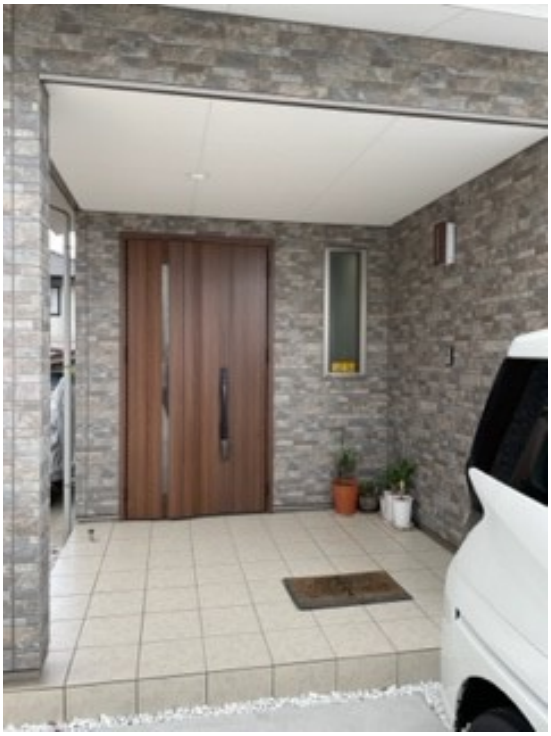

愛知県ののどかな環境に　北陸仕様の
広い玄関ファサードを設けました。