リフォーム例
収納重視の改修例

プラン検討

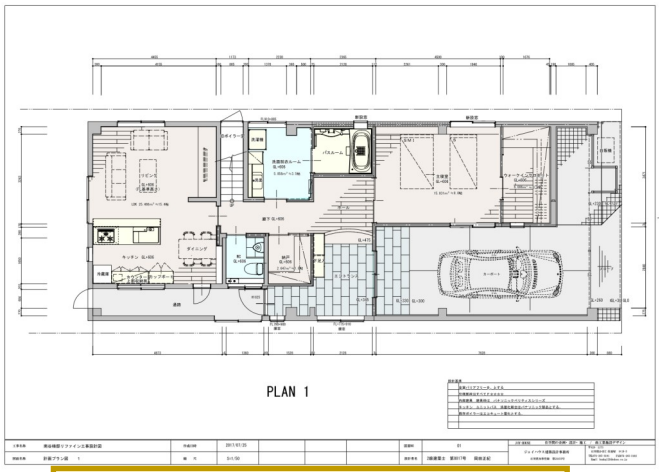

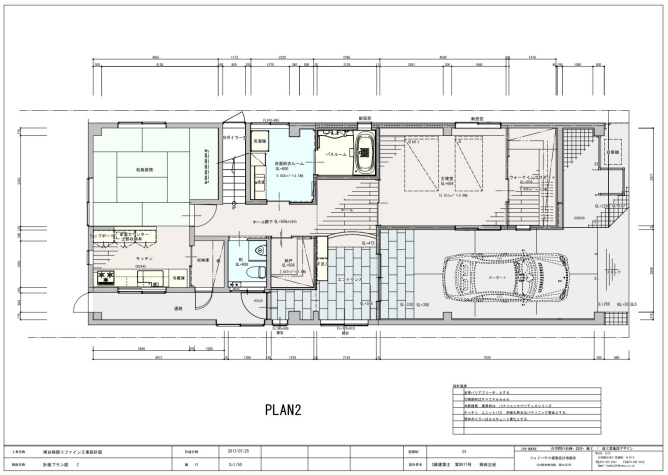

内観パース

老後を考慮した1階への生活空間の移動。
長年営業されたお店を閉店され
子供もそれぞれ独立。
生活のしやすさを重視し改修工事を行いました。
パースで完成のイメージを持っていただくことは大切ア要素です。